

CATÁLOGO DO ITEM IMPORTADO

Pleito de Inclusão de Ex-Tarifário

Número de Controle SDIC	NCM	Sugestão de descrição do Ex-Tarifário
F278-24I	8708.29.99	Suporte aplicado no sistema de estabilização de cabines de veículos comerciais pesados e semipesados, constituído por carcaça em aço 42CrMoS4+Qt (conforme EN ISO 683-2), com amortecedor de 55 Shore A, resistência a tração de 13,5 N/mm ² , resiliência de 55 a 75 por cento (conforme DIN 53504), dimensões principais de 243,4 mm x 170,9 mm x 78 mm (Altura x Largura x Profundidade), e peso nominal de 4412 g.

1. Especificações técnicas detalhadas da autopeça:

Suporte aplicado no sistema de estabilização de cabines de veículos comerciais pesados e semipesados, constituído por carcaça em aço 42CrMoS4+Qt (conforme EN ISO 683-2), com amortecedor de 55 Shore A, resistência a tração de 13,5 N/mm², resiliência de 55 a 75 por cento (conforme DIN 53504), dimensões principais de 243,4 mm x 170,9 mm x 78 mm (Altura x Largura x Profundidade), e peso nominal de 4412 g.

2. Imagens da autopeça importada e/ou desenho esquemático:



Imagem 1 – 3D



Imagem 2 – Dimensões principais

3. Aplicação do item importado:

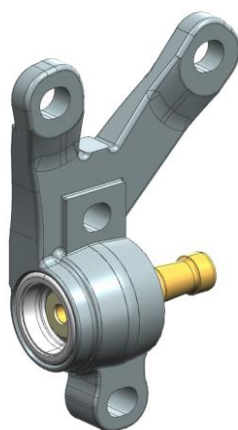
Aplicada em veículos comerciais pesados e semipesados.

4. Função do item importado no produto fabricado pela empresa pleiteante do ex-tarifário:

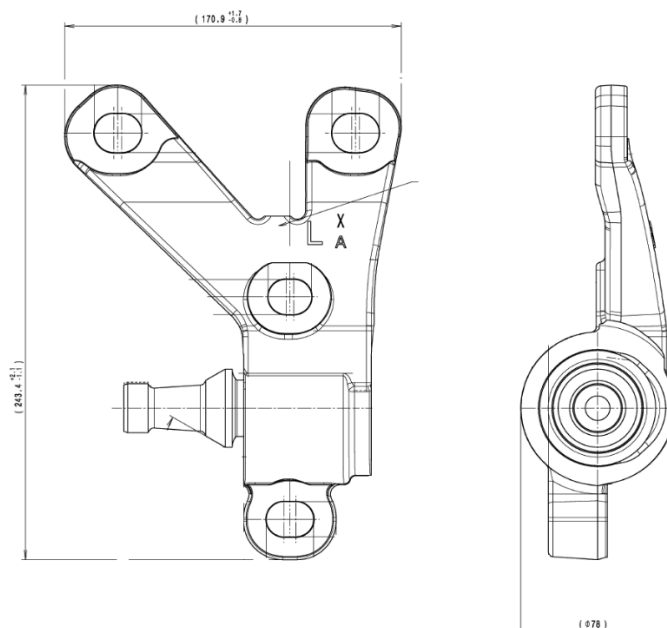
Suporte do tipo coxim utilizado no sistema de estabilização da cabine de veículos com comerciais pesados ou semipesados.